ЧЕМПИОНАТ И ПЕРВЕНСТВО ПРИВОЛЖСКОГО ФЕДЕРАЛЬНОГО ОКРУГА

Фестиваль спортивного ориентирования O_Fest 2021

22 – 26 апреля 2021 г.

Самарская область, г.Самара, п.Прибрежный.

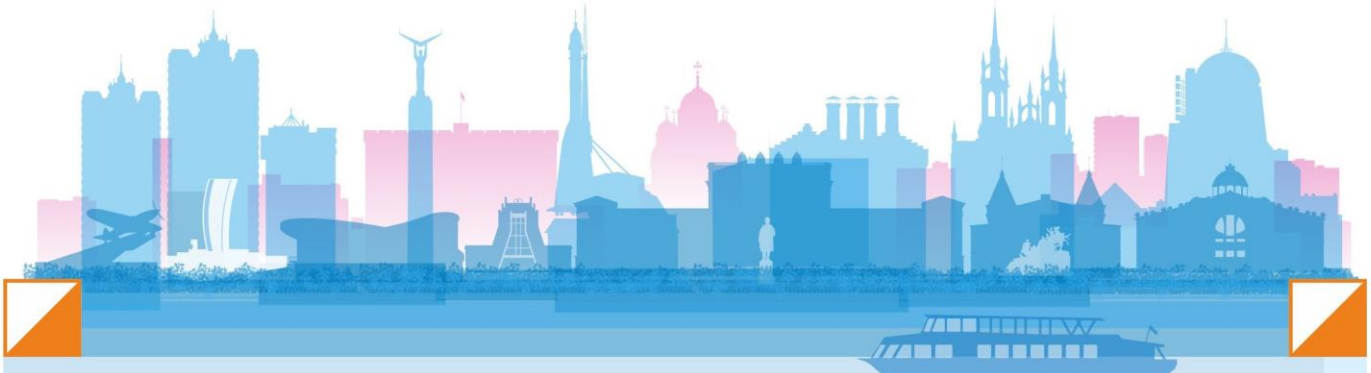

ИНФОРМАЦИОННЫЙ БЮЛЛЕТЕНЬ №2

Организаторы

Министерство спорта Российской Федерации, Федерация спортивного ориентирования России, Министерство спорта Самарской области, РОО «Самарская областная федерация спортивного ориентирования», МБУ ДО ДСЦ «САКСОР», команда START.

Главный судья – Птичкин Вадим Валентинович, ССВК, г.Самара
Главный секретарь – Писанов Андрей Николаевич, СС1К, г.Самара
Директор соревнований – Златоверова Ольга Олеговна, г.Самара

Время и место проведения

Соревнования проводятся в период с 22 по 26 апреля 2021 года.

Центр соревнований – база отдыха «Радуга» http://alps63.ru/, Самарская область, г.Самара, п.Прибрежный.

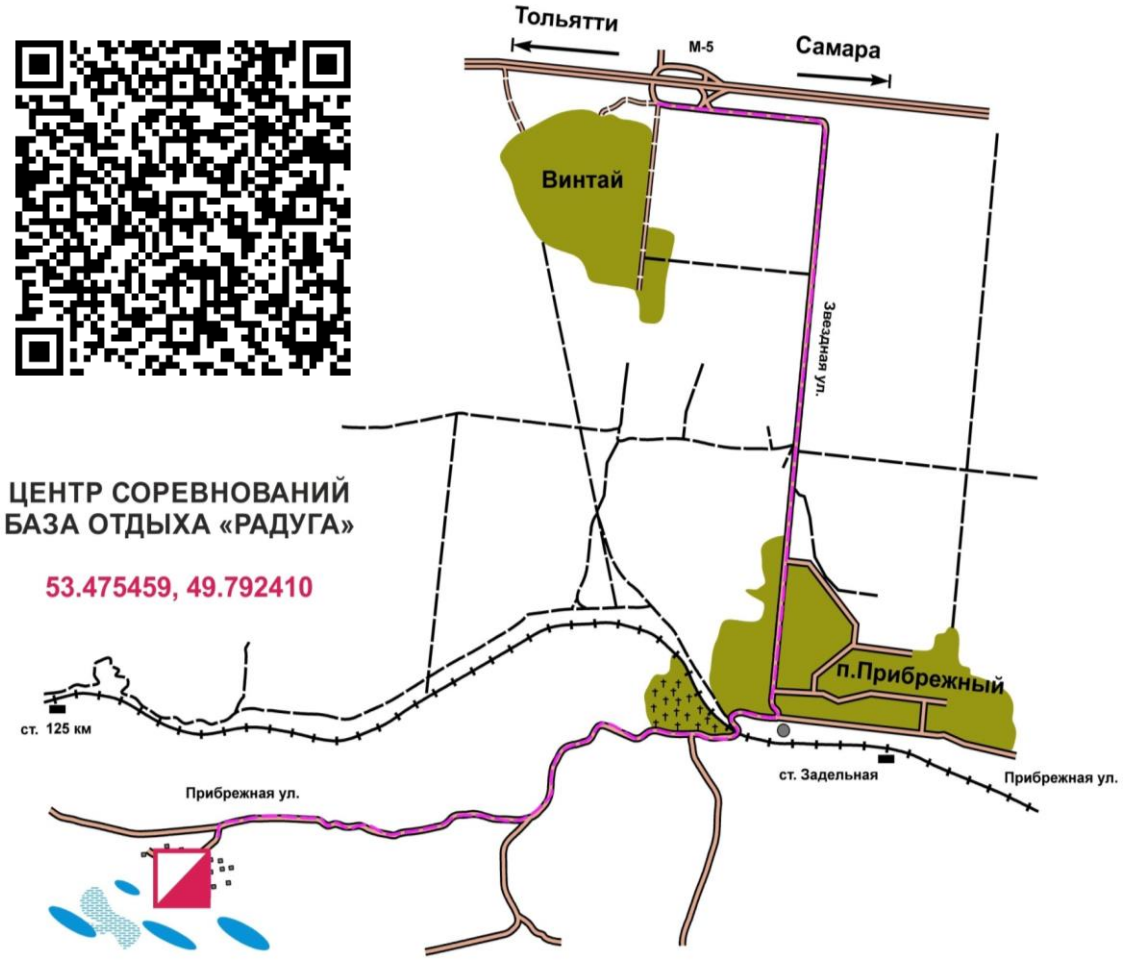

Программа соревнований

20 апреля

11:00 – 13:00 Работа комиссии по допуску в г.о.Самара (МБУ ДО ДСЦ «САКСОР», ул.Ташкентская 238).

22 апреля

В течение дня заезд участников соревнований.

14:00 – 18:00 Работа комиссии по допуску в центре соревнований (б/о «Радуга»).

12:00 – 17:00 Официальная тренировка.

18:00 Совещание с представителями команд.

23 апреля

11:00 Старт кросс – классика (пролог для кросса – многодневного).

17:00 Открытие соревнований, награждение за 1 день ЧиПФО (б/о «Радуга»).

24 апреля

11:00 Старт кросс – многодневный.

17:00 Награждение за 2 день ЧиПФО (б/о «Радуга»).

25 апреля

10:00 Старт кросс – классика – общий старт.

После старта ЧиПФО стартуют участники O_FEST 2021 с раздельного старта.

14:00 Награждение за 3 день ЧиПФО, общий зачет O_FEST 2021. Закрытие соревнований (б/о «Радуга»).

После награждения отъезд участников соревнований.

26 апреля

В течение дня отъезд участников соревнований.

Подведение итогов

Награждение:

1) за ЧиПФО проводится в каждой возрастной группе медалями, дипломами и памятными призами за каждую дисциплину (ежедневно).
2) За O_FEST 2021 призеры и победители по сумме результатов (времени) 3 дней награждаются медалями и памятными призами.